

Norsk friidrett

Ullevaal stadion
Sognsveien 75 J
0840 Oslo
E-mail: friidrett@friidrett.no
Tlf.: +47 94 83 33 26



LØYPEMÅLING

- RAPPORT FOR NASJONAL KONTROLLMÅLT LØYPE -

INFORMASJON OM ARRANGEMENT OG LØYPE
Arrangement: Slitusprinten
Arrangør: Slitu IF
By/Sted: Slitu
Arrangementsdato: 30. oktober 2022
Dato og klokkeslett for måling: 26. august 2022 kl. 1300
Distanse(r) som skal måles: 10 km
Kalibreringsdistanse: 300 meter
Terrengtype: Flat asfalt <input checked="" type="checkbox"/> Småkupert <input type="checkbox"/> Kupert <input type="checkbox"/> Terreng <input type="checkbox"/>
Type trasé: Rundløype <input checked="" type="checkbox"/> Frem og tilbake <input type="checkbox"/> A til B <input type="checkbox"/> Annet <input type="checkbox"/>
Høydeforskjell mellom start og mål: 0
Beskrivelse av startsted: Morenen kjøpesenter, Slitu
Beskrivelse av mål: Morenen kjøpesenter, Slitu
Avstand i rett linje mellom start og mål: 230 meter
Start og mål avmerket: Ja <input checked="" type="checkbox"/> Nei <input type="checkbox"/>
Km-markeringer: Ja <input checked="" type="checkbox"/> Nei <input type="checkbox"/> Fem første kilometer
Retning på måling: Med løpsretning <input checked="" type="checkbox"/> Mot løpsretning <input type="checkbox"/>
Norsk rekord kan godkjennes: Ja <input checked="" type="checkbox"/> Nei <input type="checkbox"/>

KONTAKTPERSONER		
	Løypemåler:	Arrangør:
Kontaktperson:	Kjell Arne Olsen	Geir Arne Johannessen
Telefon:	+47 90 99 16 80	+47 98 20 93 24
Epost:	kjarnol@gmail.com	gaj@hako.no

Det bekreftes herved, at løypa er oppmålt av en nasjonal sertifisert løypemåler fra Norsk friidrett. Løypa er oppmålt i henhold til Norsk friidretts bestemmelser, og distansen(e) har de(n) korrekte lengde(r). Oppmålingen gjelder i 5 år med unntak hvis traseen endres.

25.09.2022 Kjell Arne Olsen

Dato Løypemålers underskrift

26.9.2022

Dato

Peer Jensen

NFIFs godkjennelse

Norsk friidrett

Ullevaal stadion
Sognsveien 75 J
0840 Oslo
E-mail: friidrett@friidrett.no
Tlf.: +47 94 83 33 26



KALIBRERINGSSTREKNING OG PROSEDYRE	
Lengde på målebånd (kun stålmålebånd)	100 meter
Lengde på kalibreringsstrek 1. måling	300,00
Lengde på kalibreringsstrek 2. måling	299,95
Evt. 3. måling (max 1 cm diff pr. 100m mellom 1.-2. måling)	299,99
Gjennomsnitt av målinger før justeringer	299,98
Temperatur (asfalt eller direkte på målebåndet)	20 grader C
Justering jfr. $D-(D*(1+(temp-20)*0,0000115))$	0
Målt kalibreringsstrek etter justering	300 meter (endepunkt i nord flyttet 2 cm)
Avstand fra start/mål til kalibreringsstrekning	1 km

KALIBRERINGSINFORMASJON (max 8 Counts differanse på 1000m mellom 4 målinger, dvs. 2 Counts på 300m og 3 Count på 400m)						
	Kalibrering før start			Etterkalibrering		
	Dato og klokkeslett: 26.08.2022 13:55			Dato og klokkeslett: 26.08.2022 15:35		
	Start	Stopp	Diff.	Start	Stopp	Diff.
1. Måling	173600	176896	3296	330500	333797	3297
2. Måling	176900	180197	3297	333800	337096	3296
3. Måling	180200	183498	3298	337100	340398	3298
4. Måling	183500	186797	3297	340400	343697	3297

Norsk friidrett

Ullevaal stadion

Sognsveien 75 J

0840 Oslo

E-mail: friidrett@friidrett.no

Tlf.: +47 94 83 33 26



	Før måling	Etter måling	
Gjennomsnitt (1+2+3+4) / 4	3297	3297	Dagens konstant. Enten høyeste eller gjennomsnitt av før og etter måling
Antall klikk 1 km	10990	10990	
Tillegg 1‰	10,99	10,99	
Konstant (avrundes til heltall)	11001	11001	11001

MÅLEPROSEDYRE		
Dagens konstant	11001	
Oppmålte meter	Teller	Beskrivelse av sted
0	211000	Startlinje, i asfaltkant på gang/sykkelvei på sørsiden av Morstongveien, se kart og foto
1000	213388	Innkjøring til mål, fixpunkt 1
1000	222001	1 km
2000	233002	2 km
3000	244003	3 km
3105	245162	Fixpunkt 2, utgang boligfelt
4000	255004	4 km
4836	264204	Startlinje
5054	266594	Innkjøring til mål, fixpunkt 1
5164	267804	Mållinje (10 km = 4836 + 5054 + 110 m), se kart og foto

Norsk friidrett

Ullevaal stadion

Sognsveien 75 J

0840 Oslo

E-mail: friidrett@friidrett.no

Tlf.: +47 94 83 33 26



KONKLUSJON AV MÅLING

- **Hvordan målte du?**

Det ble målt med Jones-counter montert på sykkel. Roar Tomter fra arrangøren var med som guide/løypeansvarlig.

- **Hvordan kom du frem til løypens lengde?**

Måling startet ved ønsket sted (Moreneveien) for start (gul spray fra i fjor, rød spray nå), og det ble målt med løpsretningen. Det ble stoppet og markert med rød spray i asfalten ved 1, 2, 3, 4 og 5 km og måling ble foreløpig avsluttet ved innkjøring til mål. Det ble målt korteste vei. Løpet blir arrangert uten fysiske sperringer, men med løypevakter som passer og leder løperne gjennom kryss i løpets sørvestre hjørne, samt steder der det kan tjenes meter ved å kutte over gressplen.

Ved punkt for foreløpig avslutning av målingen har man etter to runder løpt 4836 + 5054 = 9890 meter. De siste 110 meter for å nå minst 10 km ble så målt opp ved 1210 klikk inn til høyre i Moreneveien. Mållinjen ble markert med rød spray.

Måling er gjort etter konstant i henhold til kalibrering før måling. Etterkalibrering ga samme resultat for dagens konstant.

- **Eventuell justering av løype? Hvordan? Hvor?**

Ingen justering er nødvendig eller ønsket etter denne oppmålingen.

Norsk friidrett

Ullevaal stadion

Sognsveien 75 J

0840 Oslo

E-mail: friidrett@friidrett.no

Tlf.: +47 94 83 33 26



KART OVER KALIBRERINGSSTREKNING

Parallellt med Ulltvedtveien i Slitu, en del av løypas vestre kant.

Start og slutt på strekning er markert med blå spraymaling og asfaltspiker «Målepunkt» langs kanten ut mot bilveien.

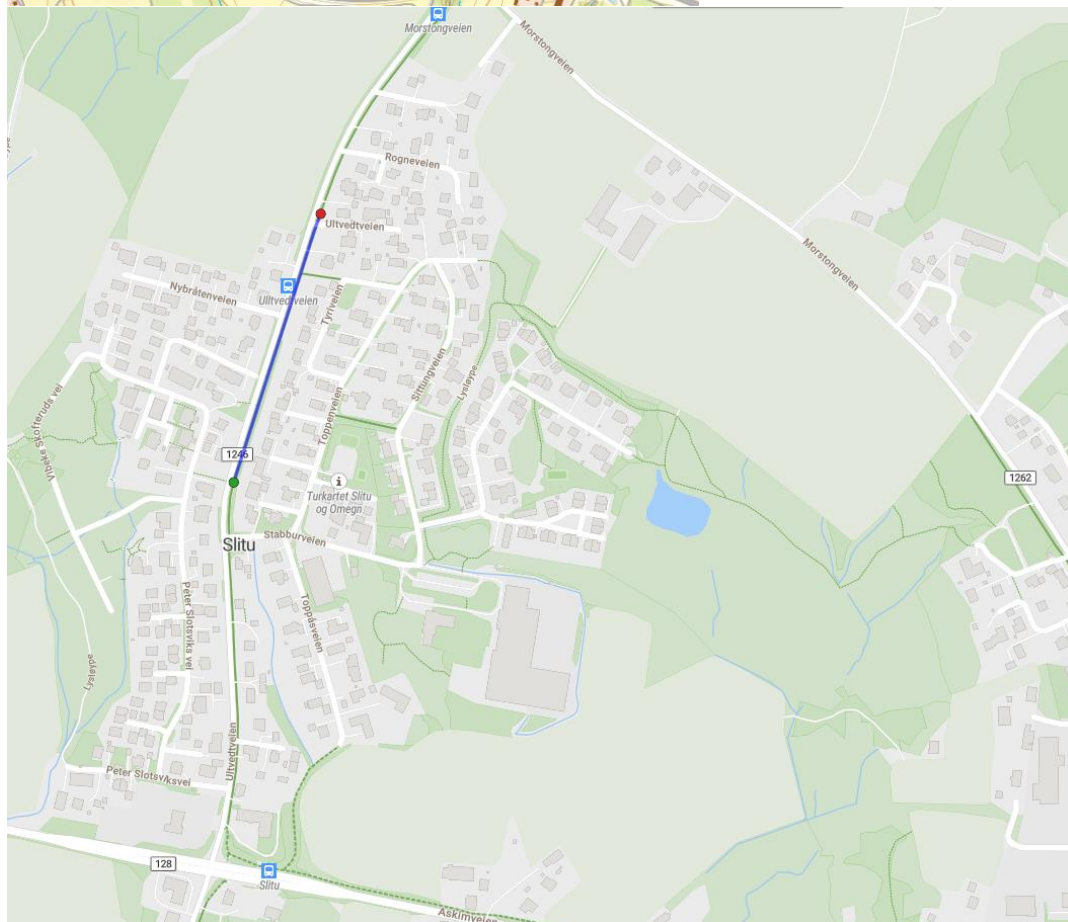
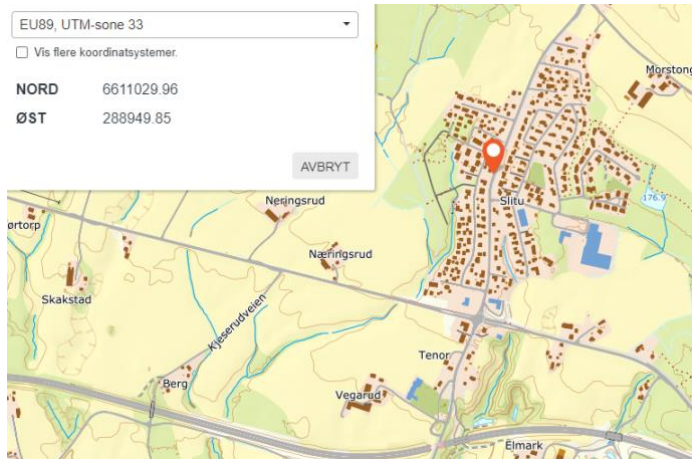

Norsk friidrett

Ullevaal stadion
Sognsveien 75 J
0840 Oslo
E-mail: friidrett@friidrett.no
Tlf.: +47 94 83 33 26



LØYPEKART

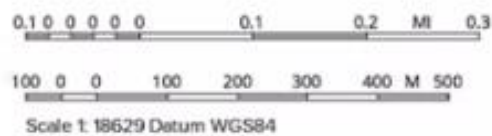
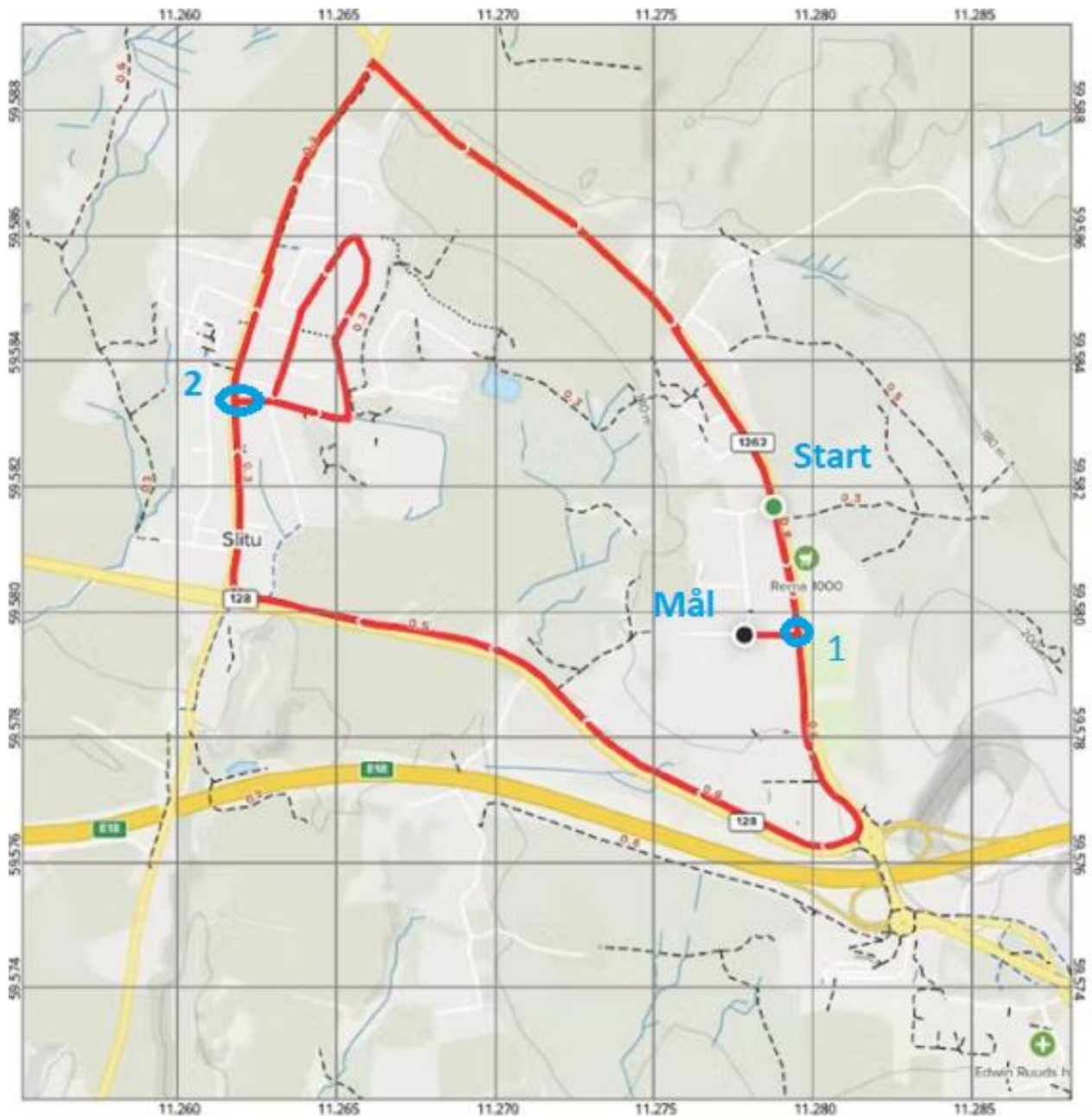

Gain: 32 m Loss: 24 m

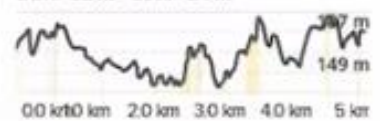

Norsk friidrett

Ullevaal stadion

Sognsveien 75 J

0840 Oslo

E-mail: fridrett@fridrett.no

Tlf.: +47 94 83 33 26



Mål:

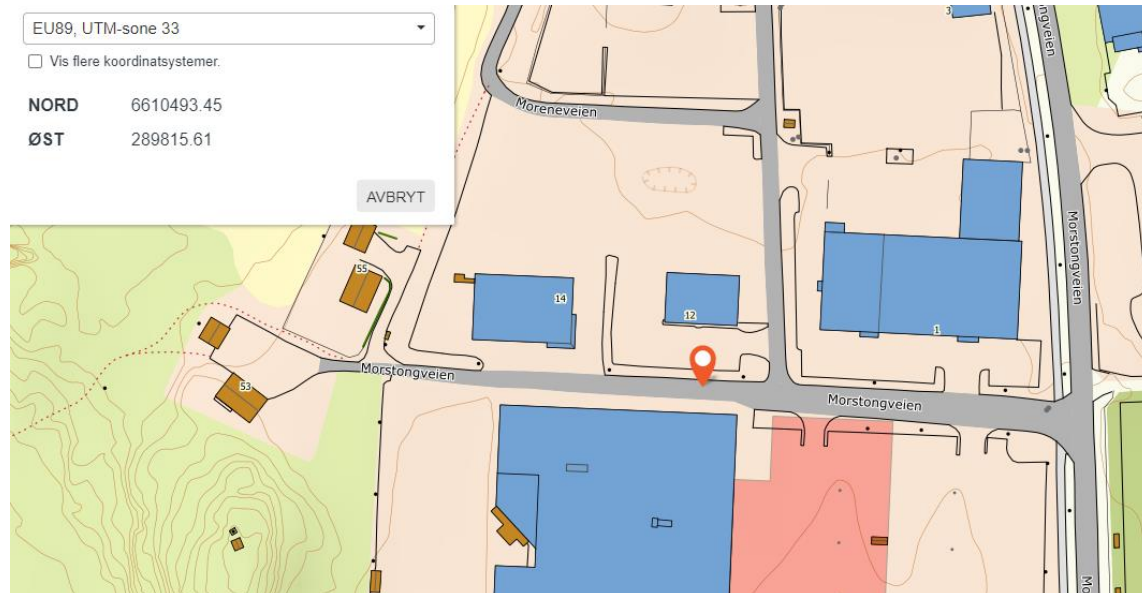

Start:



Norsk friidrett

Ullevaal stadion

Sognsveien 75 J

0840 Oslo

E-mail: friidrett@friidrett.no

Tlf.: +47 94 83 33 26



Mållinje:



Startlinje:

