

- Gesimsbeslag: Mørk grå, RAL 7016
- Vegg hall: Paroc RIB600 RR40 Silver
- Glassparti, rammer:  
Utvendig: Mørk grå, RAL 7016  
Innvendig: Hvit RAL 9002  
Glass med solskjerming
- Vegg garderobebygg:  
Paroc RIB600 Silver RR40:
- Vindu, rammer:  
Utvendig: Mørk grå, RAL 7016  
Innvendig: Hvit RAL 9002  
Glass med solskjerming
- Loddrette beslag, samme farge som veggelementer
- Vegg garderobebygg: Paroc RIB600 RR41 Dark Silver

- Vegg hall: Paroc RIB600 RR40 Silver
- Vegg hall: Paroc RIB600 RR41 Dark Silver
- Enkelt dør: RAL 9006 (lys grå eller aluminium)
- Dobbelt dør: RAL 9006 (lys grå eller aluminium)
- Porter: RAL 9006 (lys grå eller aluminium)

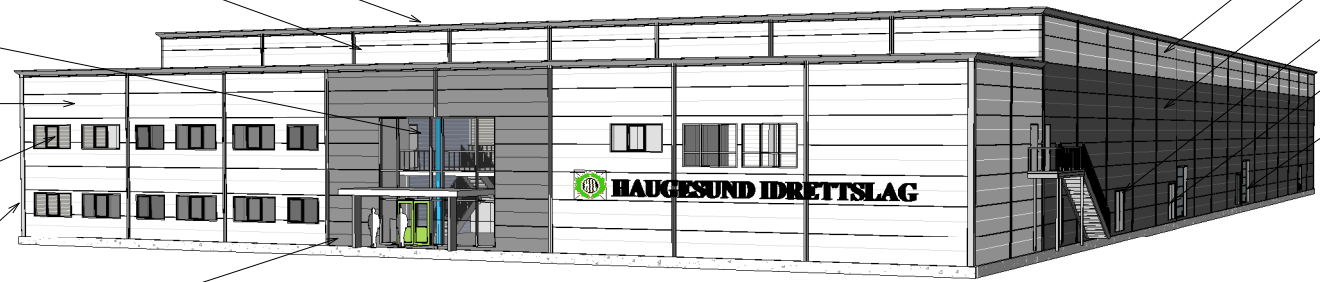

5 Perspektiv inngang

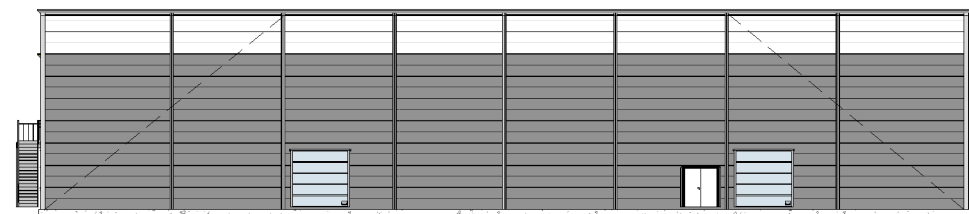

2 Nord  
1 : 200



1 Sør  
1 : 200

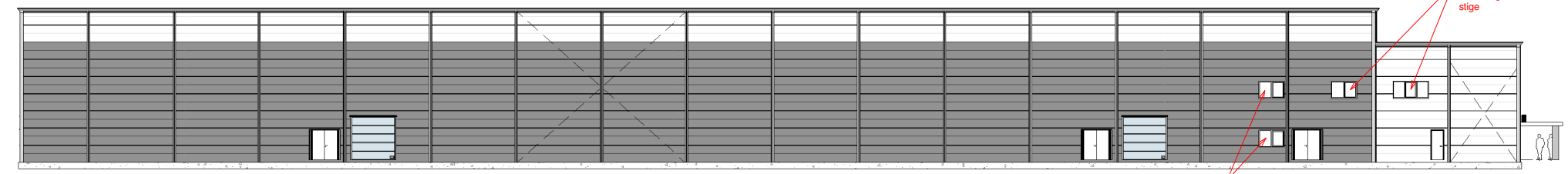

3 Vest  
1 : 200

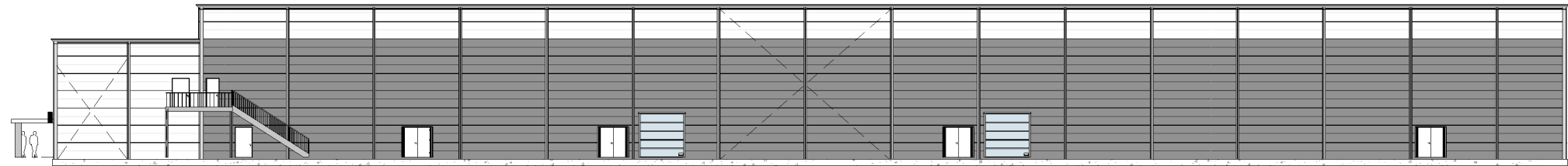

4 Øst  
1 : 200

Tegning opprettet		10/13/09
Revisjons liste		
Nr	Dato	Beskrivelse
13.12.2010		Byggets bredde justert fra 49,7 m til 49,9 m. (mkt)
16.1.2011		Byggets bredde justert til 49,72 m. Planer justert iht notat fra Thomas Angell Berg mottatt 13.1.2011
18.1.2011		Vinduer i behandlingsrom tilbake til utforming av 11.1.2011. Rømningsvinduer i akse 1 0-3 endret av hensyn til rømningsstige (vest fasade)
18.1.2011		Vinduer flyttet i rom 2.15 og 2.16. Vindu utgår i rom 1.26. Port tilføyd i akse A 3-4.
21.01.2011		Matr.rom 1.16 endret iht skisse fra T. A. Bergh. Farger på fasade endret iht avtale med T. A. Bergh 18.01.2011.
25.01.2011		Rom 1.12 Hwc har byttet plass med Rom 1.09 Wc og 1.32 Bk

**Helgesen Tekniske-bygg as**

Valestrand  
5281 Valestrandsfossen  
Tlf. 5619 3400  
Faks. 5619 3401

Haugesund Idrettslag	
<b>HIL-Hallen</b>	
Tegnings navn	<b>Fasader</b>
Tegnings nummer	A101
Prosjekt nummer	1685
Prosjekt dato	25.01.2011
Tegnet av	Mkt
Kontrollert av	Checker
Bruksområde	<b>Rammesøknad -rev</b>
Scale	1 : 200 -ISO A1

© Tegninger tilhører Helgesen Tekniske-bygg AS. Kopiering og annen mangfoldiggjørelse er forbudt.™